“ХОТ ТОХИЖИЛТЫН ГАЗАР” ОНӨААТҮГ-ын ТӨВЛӨРСӨН ХОГИЙН ЦЭГҮҮДИЙН МЕНЕЖМЕНТИЙН АЛБАНЫ 2025 ОНЫ ХАГАС ЖИЛИЙН ТАЙЛАН

Тайлант хугацаа:
2025 оны 01 дүгээр сарын 01-ээс 05 дугаар сарын 31

2025 он

ТӨВЛӨРСӨН ХОГИЙН ЦЭГИЙН МЕНЕЖМЕНТИЙН АЛБА

Хот тохижилтын газрын Төвлөрсөн хогийн цэгүүдийн менежментийн алба нь Нарангийн энгэрийн төвлөрсөн хогийн цэг, Цагаан давааны төвлөрсөн хогийн цэг, Морин давааны төвлөрсөн хогийн цэгүүдийг хариуцан ажилдаг. НЭТХЦ-24, МДТХЦ-14, ЦДТХЦ-20 нийт 58 хүний бүрэлдэхүүнтэй, 15 машин механизмтай ажил үүрэг гүйцэтгэж байна.

Машин механизм:

- Эксковатор 3 Эвдрэлтэй-1
- Хучилтын машин 3
- Усны машин 1
- Бульдозер 7 Эвдрэлтэй-2
- Үйлчилгээний машин 1

Улаанбаатар хотын хүн, ам өдрөөс өдөрт өсөн нэмэгдэж нятрал суурьшлаас хамаараад хог хаягдлын тоо хэмжээ нь өдөр, сар, улирал, жил ирэх тусам нэмэгдэн төвлөрсөн хогийн цэгүүд дээр бууж байна. Нийслэл Улаанбаатар хотын 6-н дүүргийн аж ахуйн нэгж, хувь хүн, ТҮК, зам цэвэрлэгээнээс гарч байгаа хог хаягдалыг хоногийн 24 цагийн турш хүлээн авч, Ландфилл технологийн дагуу булж байгалд үзүүлэх хор нөлөөллийг багасгаж ажилладаг.

Төвлөрсөн хогийн цэгүүдийн менежментийн албаны гурван цэг дээр 2025.01.01-2025.05.31 хүртэл **нийт 18817 машин, 150121 рейс, 717912 тонн** хог хаягдалыг бульшилж, Ландфилл технологийн дагуу хучилтын машинаар 2694 рейс, **46620** тонн шороогоор хучилт хийж ажилласан.

ТХЦМАлбаны Цагаандавааны төвлөрсөн хогийн цэг дээр агнасан нохой, муур нийт **37221** ширхэгийг булж устгасан байна.

ХОГ ХАЯГДАЛ БОЛОН ХУЧИЛТ ХИЙСЭН МЭДЭЭ

Хог хаягдал цэгүүд дээр ирсэн мэдээ:2025.01.01-2025.05.31

д/д	Хогийнцэг	Сараар	Машины тоо	Рейс	Хогхаягдлынмэдээ /тонн/
1	НЭТХЦ	1 дүгээр сар	1049	13146	65713
2		2 дугаар сар	1290	12817	54186
3		3 дугаар сар	1404	12482	50877
4		4 дугаар сар	1895	14069	69795
5		5 дугаар сар	2264	16931	85764
Нийт			**7902**	**69445**	**326335**
13	ЦДТХЦ	1 дүгээр сар	1612	13064	43750
14		2 дугаар сар	2203	17231	93372
15		3 дугаар сар	1366	13304	73171
16		4 дугаар сар	2048	15444	86169
17		5 дугаар сар	2564	13850	65530
Нийт			**9793**	**72893**	**361992**
25	МДТХЦ	1 дүгээр сар	745	5864	24471
26		2 дугаар сар	966	6668	26360
27		3 дугаар сар	996	6745	30065
28		4 дугаар сар	1676	8721	44053
29		5 дугаар сар	1558	8250	42573
Нийт			**5941**	**36248**	**167522**
Нийтдүн			**23636**	**178586**	**855849**

Гурван цэгт 2025 оны хагас жилийн байдлаар тээвэрлэгдэн ирж устгагдсан хог хаягдлын жингийн график тоон үзүүлэлт

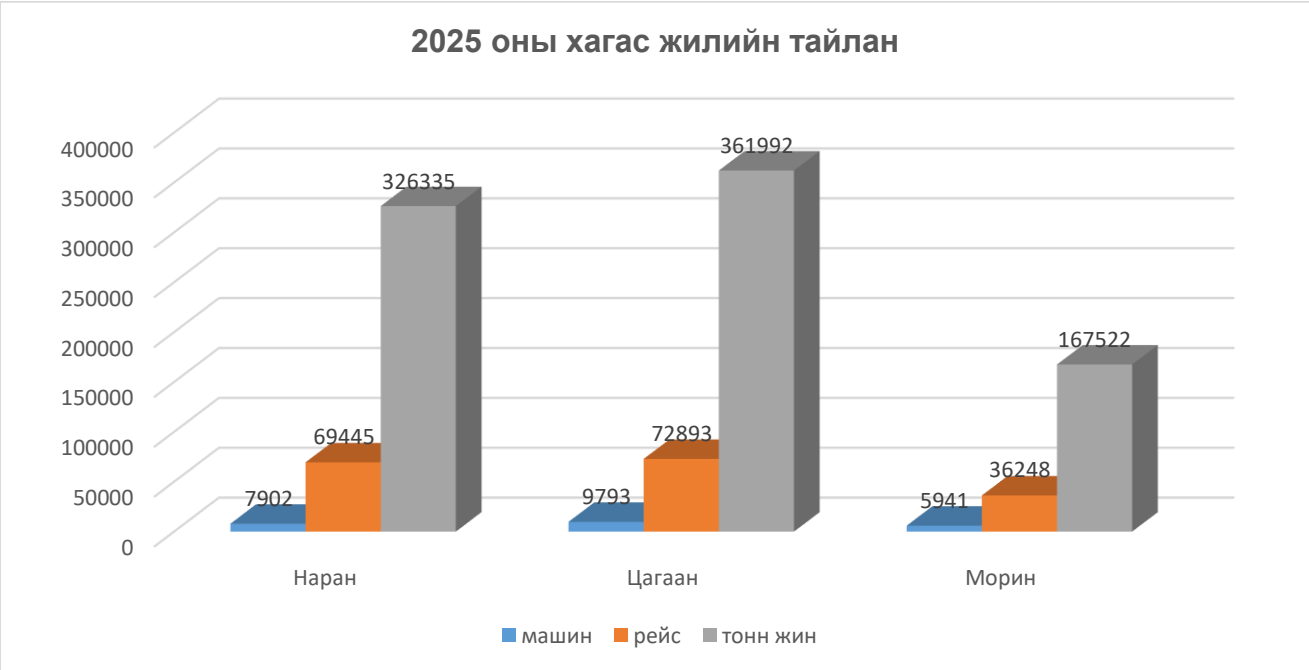

Нарангийн энгэрийн төвлөрсөн хогийн цэгт хагас жилийн байдлаар тээвэрлэгдэн ирж устгагдсан хог хаягдлын жингийн тоон үзүүлэлт:

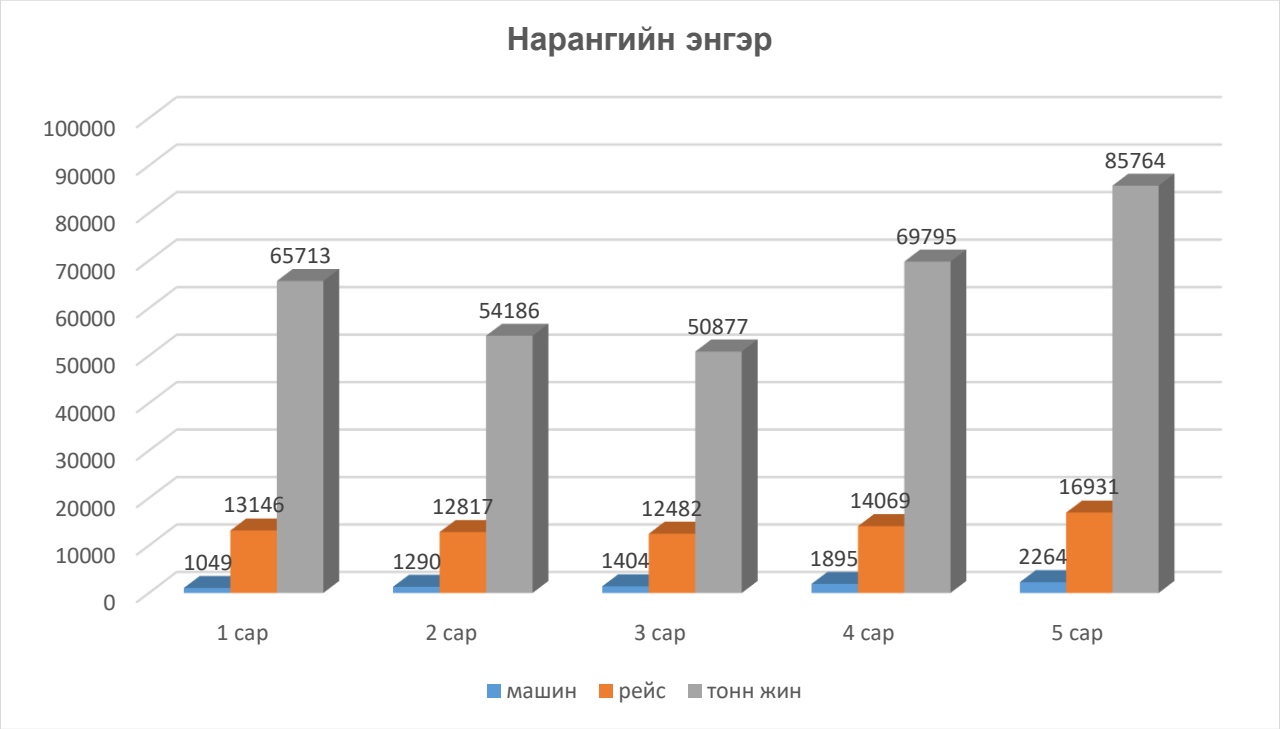

Цагаандаваны төвлөрсөн хогийн цэгт хагас жилийн байдлаар тээвэрлэгдэн ирж устгагдсан хог хаягдлын жингийн тоон үзүүлэлт:

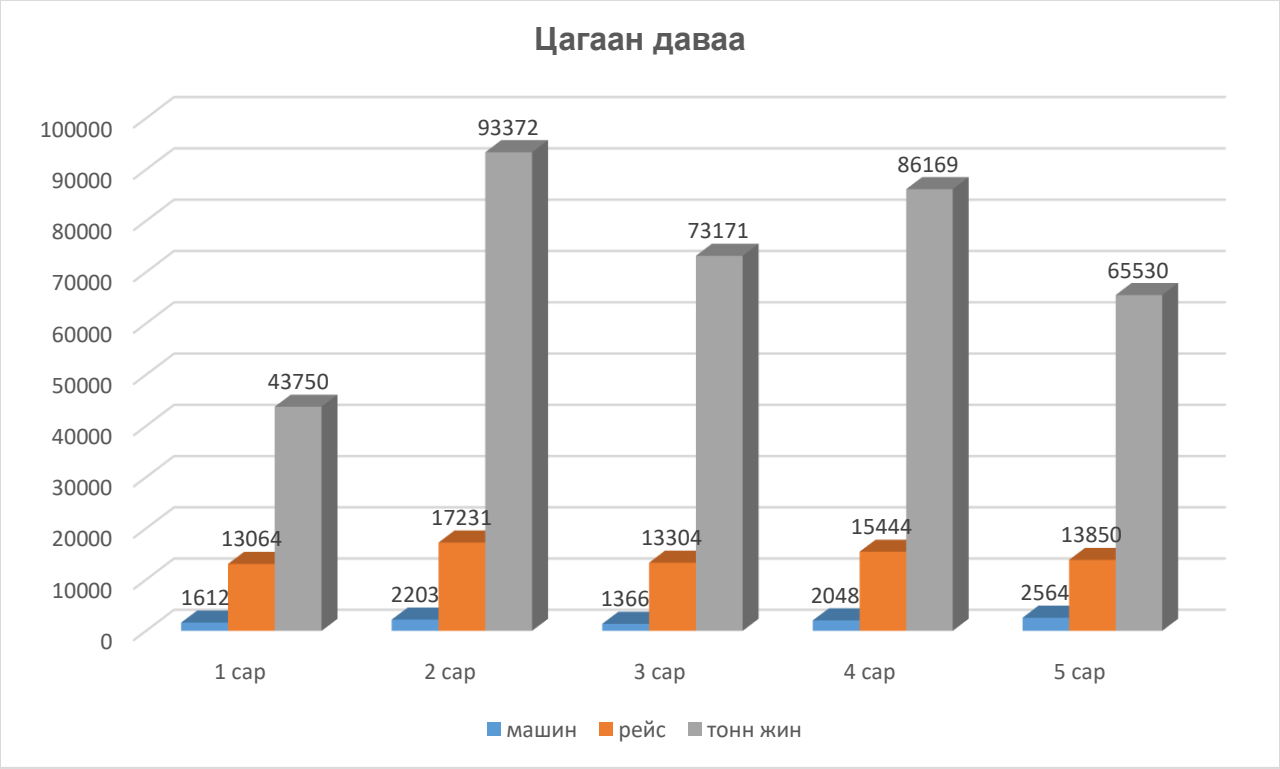

Мориндаваны төвлөрсөн хогийн цэгт хагас жилийн байдлаар тээвэрлэгдэн ирж устгагдсан хог хаягдлын жингийн тоон үзүүлэлт:

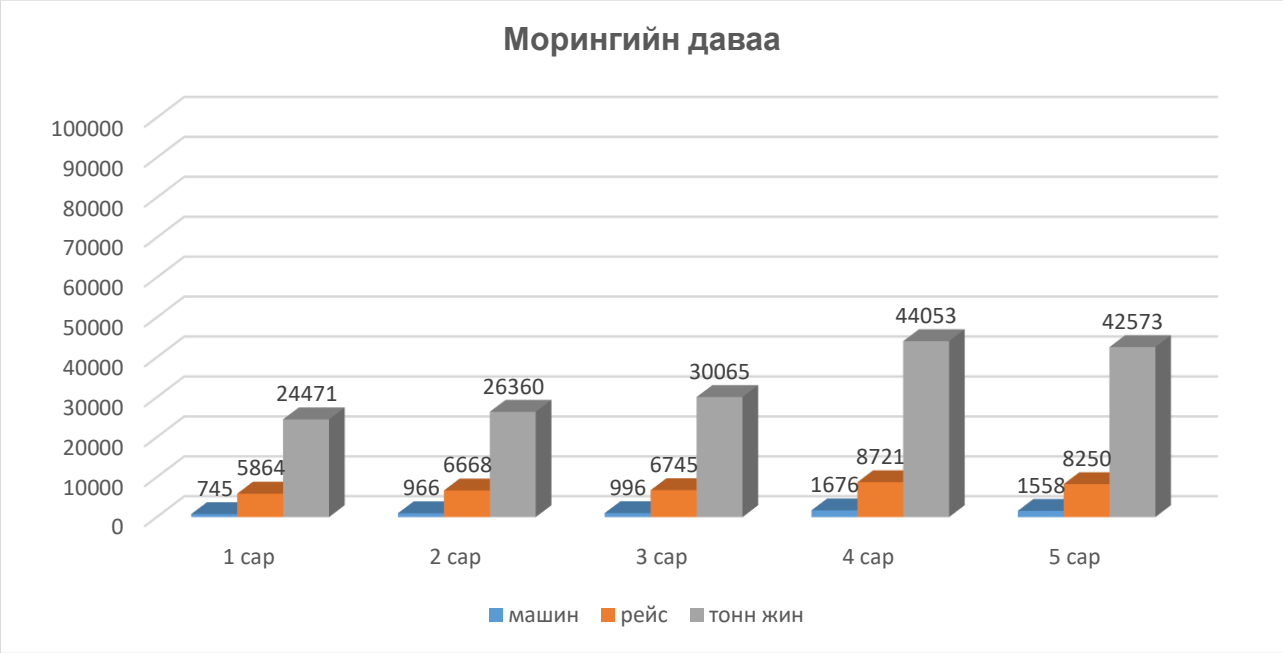

Мөн хагас жилд ажилчидын орчин нөхцлийг сайжруулах үүднээс офисын дотор бүрэн засвар хийсэн, хогын цэгийн хамгаалалтын бүс, зам дагуух хур хогийг өдөр бүр тогтмол цэвэрлэх, ашиглагдахгүй орц гарц, шороон даланг шинээр хийн сэргээж мөн шатаах байр, диспечирын байр, үнсний ландпиллын талбайн байрны гадна, дотор цэвэрлэгээг тогтмол хийж мөн грашын дотор гэрэлтүүлэг, грашын шороон хөрсийг шинээр сольсон, хог түрж дарж булах ландпилл технологийг ашиглан хөрсөөр дарж булан хучилт хийх мөн техникүүдийн бүрэн бүтэн байдлыг сайтар хангаж эвдрэл гэмтлээс урьдчилан сэргийлэн техникын мот/цагын сервис үйлчилгээг тогтмол хийсэн мөн нөөц талбай гаргах, шинээр хосолсон пүү тавьсан аж ахуй нэгжид хяналт тавьж ажиллах, шинээр авто машин ариутгах ариутгалын төхөөрөмж суурлуулсан, Нийслэл хотын зургаан дүүргээс устгагдан ирсэн золбин нохой, муурын сэг зэмийг нүдээр харж хяналт тавин нүх ухаж дарж булшлан ажилласан, офисын гадна мод тарилт, гүний худгын барилгын засвар, тэмдэг тэмдэглэгээг шинээр байрлуулах, хоёрдагч түүхий эд түүгч нартай уулзаж ил гал түлэхгүй байх, тухайн заасан газар байрлаж ажиллах, мал амьтан хогын цэгрүү нэвтрүүлэхгүй байх талаас гарга хэмжээ авч ажиллаа.

Төвлөрсөн хогийн цэгүүд дээр хог хаягдал хүлээн авч байгаа ажлын зураг

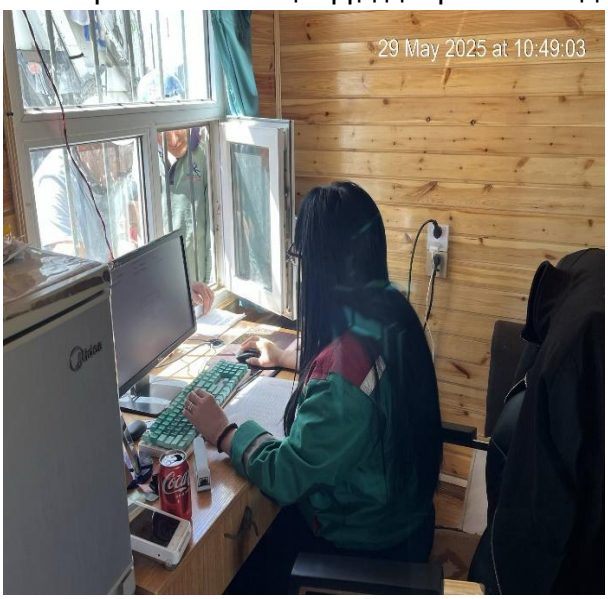

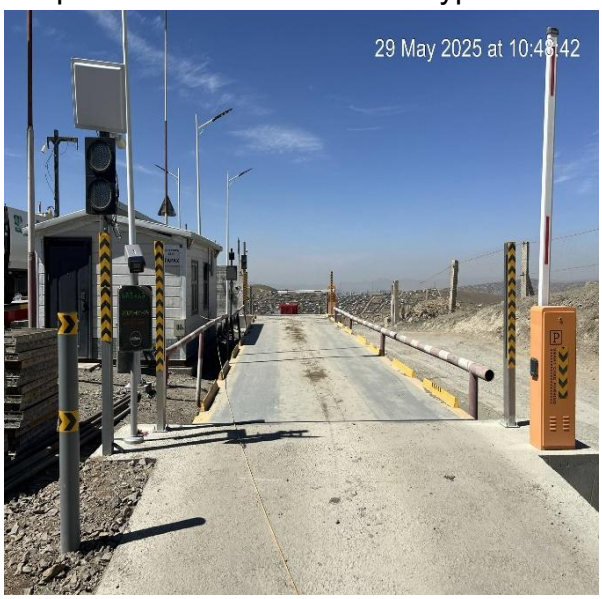

ЦЭГҮҮД ДЭЭР ХӨРСӨӨР ХУЧИЛТ ХИЙСЭН МЭДЭЭ:*2025.01.01 – 2025.05.31*

Сараар	Рейс	Хучилтын шороо /тн/
Нарангийн энгэр		
1-р сард	100	3940
2-р сард	218	4360
3-р сард	519	10380
4-р сард	430	8570
5-р сард	248	4960
Нийт	**1515**	**32210**
Цагаандаваа		
1-р сард	35	700
2-р сард	155	2320
3-р сард	344	3940
4-р сард	378	3780
5-р сард	67	670
Нийт	**979**	**11410**
Мориндаваа		
1-р сард	26	360
2-р сард	18	270
3-р сард	57	885
4-р сард	30	450
5-р сард	69	1035
Нийт	**-**	**-**
Нийт дүн	**200**	**3000**

Төвлөрсөн хогийн цэгүүд дээр хог хаягдалыг Ландфилл технологоор дарж булж байгаа ажлын зураг

Нарангийн энгэр

Мориндаваа

Цагаандаваа

НОХОЙ МУУРНЫ СЭГ ЗЭМ ХҮЛЭЭЖ АВАХ, УСТГАЛД ОРУУЛАХ

2025.01.01-2025.05.31 Нийслэл хотын зургаан дүүргээс устгагдан ирсэн золбин нохой, муурын сэг зэмд хяналт тавин нүх ухаж дарж булшлан ажилласан.
Хагас жилд 37.039 ширхэг сэг зэм хүлээн авч гүйцэтгэлээр “Хот тохжилтын газарт” 113.672.934 сая төгрөгийг төвлөрүүлсэн.

Д/д	Устгал хийсэн байгууллага	1-р улиралд			2-р улиралд		
		1-р сар	2-р сар	3-р сар	4-р сар	5-р сар	6-р сар
1	Өлтэ ххк	1663	4093	1885	3045	2932	
2	Их булаг атүк ххк	5441	4852	3376	5495	3787	
3	Сүлжээ ххк	609					
4	Бүрдийн овоо ххк					43	
	Нийт сард	7713	8945	5261	8540	6762	

ЦДТХЦэгт өдөр тутам 2кг хуурай хлорминоор золбин нохой, муурны сэг зэмийн устгалыг ариутгаж байна.

Устгалын ажлын зураг

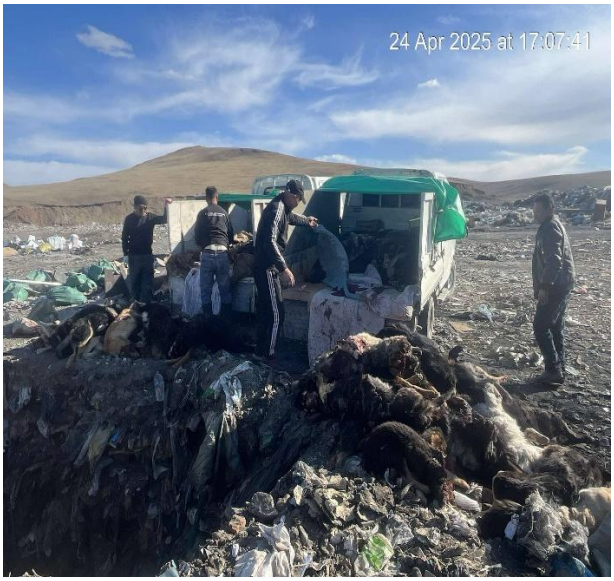

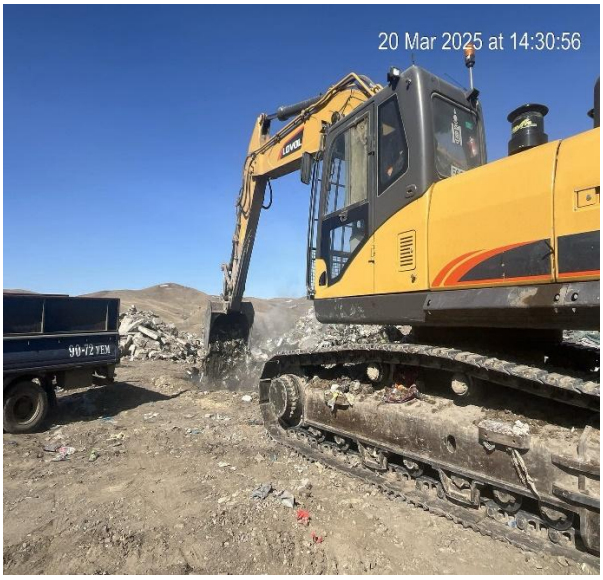

ТӨВЛӨРСӨН ХОГИЙН ЦЭГҮҮДИЙН АРИУТГАЛ ХАЛДВАРГҮЙТЭЛ,ХОГ ТЭЭВЭРЛЭЖ ХҮРГЭХ МАШИН ТЕХНИКИЙН ДООД ЭД АНГИ, ДУГУЙГ АРИУТГАЖ ХАЛДВАРГҮЙЖҮҮЛЭХ, НЭГДСЭН КАМЕР ПРОГРАММ ХАНГАМЖИЙН АШИГЛАЛТ ЗАСВАР ҮЙЛЧИЛГЭЭНИЙ АЖИЛ ГҮЙЦЭТГЭХ ГЭРЭЭНИЙ 2025 ОНЫ 05 ДУГААР САРЫН ТАЙЛАН

Төвлөрсөн хогийн цэгүүдийн ариутгал халдваргүйтгэл хийх төхөөрөмжийг иж бүрэн сольхоор 2025 оны 04 дүгээр 01-ээс эхлэн бэлтгэл ажил хийгдэж байна. Нарангын энгэр, Цагаан даваа, Морингийн даваны төвлөрсөн хогийн цэгт ариутгалын төхөөрөмж байрлуулах газрыг сонгож суурь хундам цутгах 5х7 хэмжээтжэй нүхийг ухаж хайрга дэвсэж нягтаршуулалт хийсэн. Уг нүхэнд ариутгал халдваргүйтгэл хийх төхөөрөмжний 7 метр урттай 40 см цутгалт хийж шинэ төхөөрөмжийг байрлуулан мананцар үүсгэн хог тээврийн машинуудад ариутгал халдваргүйтгэл хийгдхээр ажиллаж байна. Төвлөрсөн хогийн цэгүүдийн менежментийн албаны ариутгал халдваргүйтэлийн төхөөрөмж нь дундажаар ажлын өдрүүдээр 8:00-17:00 цагийн хооронд 300-350 удаагын давтамжаар төвлөрсөн хогийн цэгээс гарах хог тээврийн автомашины явах доод эд ангийг ариутган халдваргүйжүүлэлт хийн ажиллана. Нарангийн энгэр, Цагаан даваа, Морингын даваны төвлөрсөн хогийн цэгийн ариутгалын төхөөрөмжинд зориултын ариутгалын бодис болох жавелион, болон хуурай хлормин ашиглах ба 5 тонн усанд 3кг ариутгалын бодис орхоор тооцон өдөрт 72-02УБЕ исузу маркын усны машинаар тус бүр 2 рейсээр төхөөрөмжний усны чайг дүүргэлт хийж ажиллахаар байна.

Төхөөрөмж суулгахад хэрэглэгдэж байгаа материал:

- Пум 90 ширхэг

- ЦДТХЦэгт усны нөөцийн сав

- Ариутгалын шон суулгах хөл 18 ширхэг, 50см өндөртэй

- 5*7 харьцаатай, гүн 40см цутгамал битон 350 марктай 42 куб метр суурь

Ажлын явцын зураг

Шинээр авто машин ариутгах ариутгалын төхөөрөмжийн суурь бэлтгэл ажил 3 цэгт хийгдсэн.

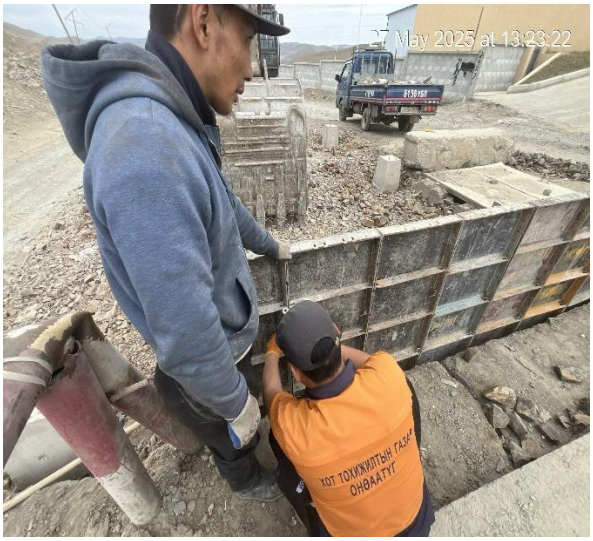

Нарангийн энгэрийн төвлөрсөн хогийн цэг

ЦДТХЦ: Хуучин хэрэглэж байсан ус баригчыг ашиглана

15 Apr 2025 5:43:55 pm

15 Apr 2025 3:55:35 pm

МДТХЦ: Ус баригчыг шинээр хийж буланд поошиг суулгана

3 Цэгийн оффисын байрны гадна 1000 ширхэг мод тарилт хийсэн.

Наран болон цагаан давааны гүний худгын барилгын засвар хийсэн.

Хот тохижилтын газрын дарга Мөнхцэцэг МДТХЦ дээрх үйл ажилгаа, цаашдын төлөвлөгөөт ажлын талаар 2025.02.24-ний өдөр хурал зохион байгуулж тус хурлын ажилгаанд нийслэлийн иргэдийн хурлын төлөөлөгч болон захирагчын ажлын албаны дарга алба хаагчид ирж оролцолоо.

Нарангийн энгрэ болон цагаан даваяны офисын байрны дотор бүрэн засвар хийж ажилласан.

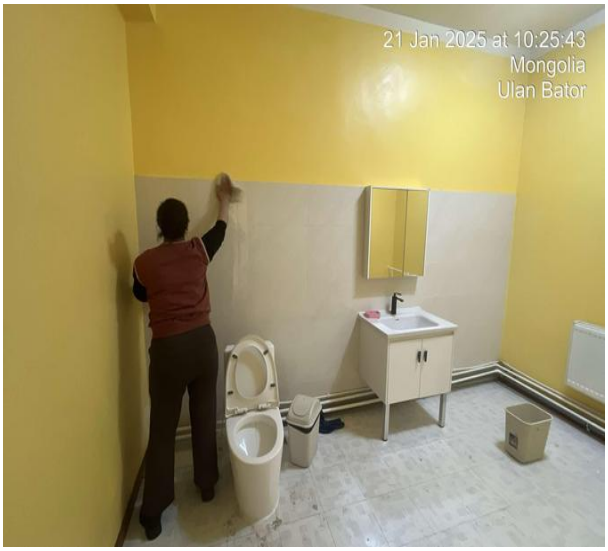
21 Jan 2025 at 10:25:43
Mongolia
Ulan Bator

21 Jan 2025 at 10:25:29
Mongolia
Ulan Bator

10 Feb 2025 at 10:19:47
Mongolia
Ulan Bator

20 Jan 2025 at 13:56:01
Mongolia
Töv

Хогын цэгийн хамгаалалтын бүс, зам дагуух хур хогийг өдөр бүр тогтмол цэвэрлэж ажилласан.

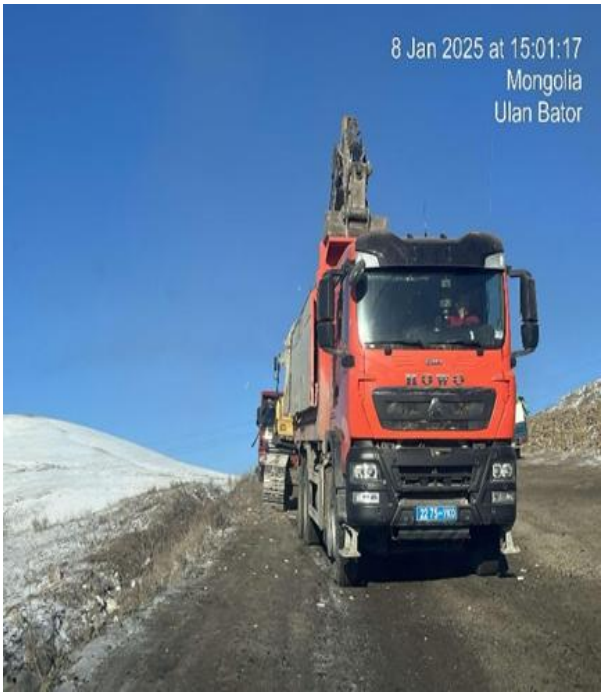

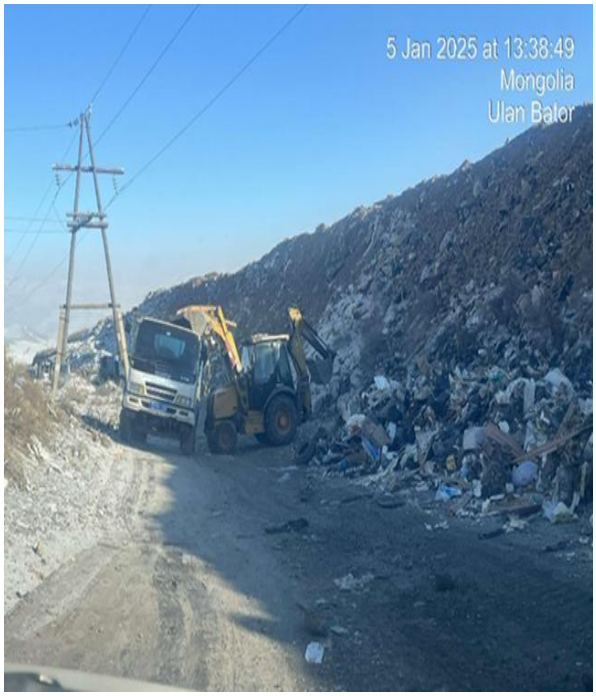

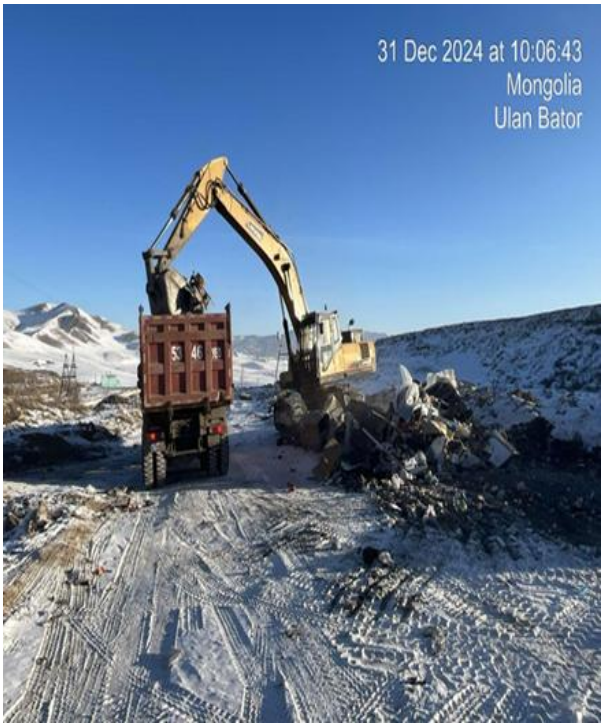

3 цэгийн хог дарж булах талбай хүртэлх зам дагуу шороон далан босгох ажил хийгдсэн.

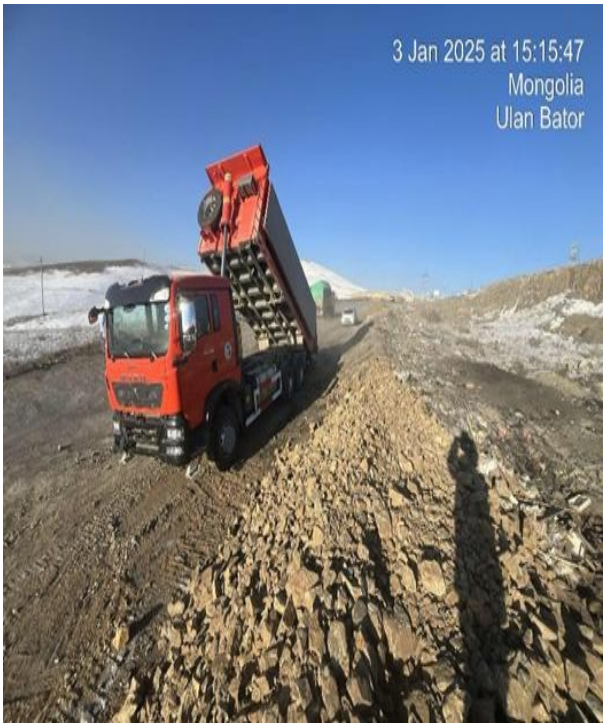

3 Jan 2025 at 10:21:59

3 Jan 2025 at 10:07:34

3 Jan 2025 at 14:03:47

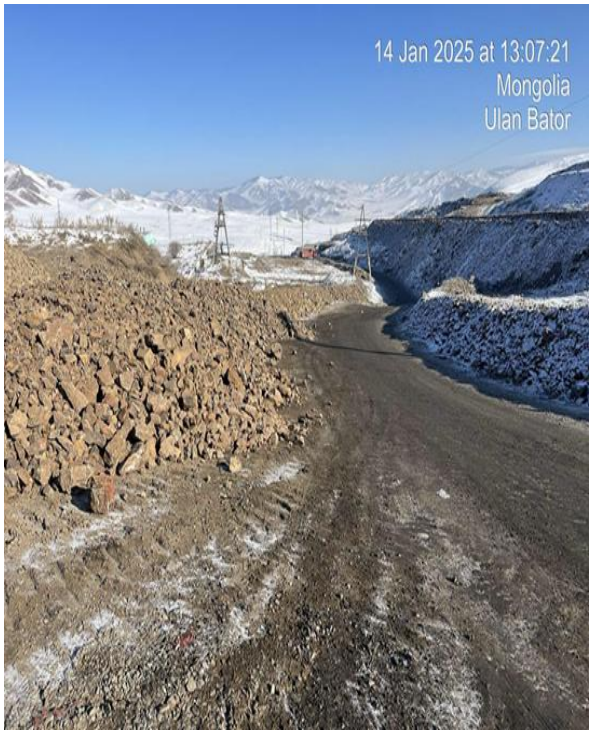
14 Jan 2025 at 13:07:21
Mongolia
Ulan Bator

Цагаан даваааны төвлөрсөн хогийн цэгийн шатаах байр, диспечирын байр, үнсний ландпиллын талбайн байрны гадна цэвэрлэгээ хийж ажилласан.

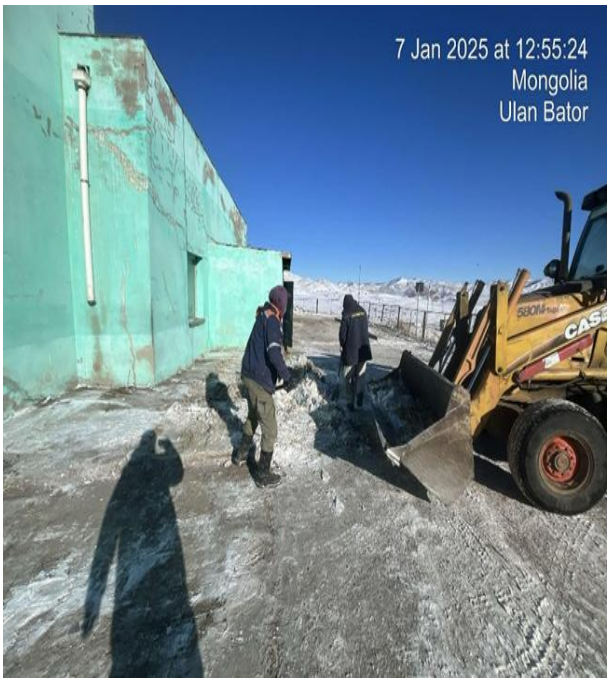

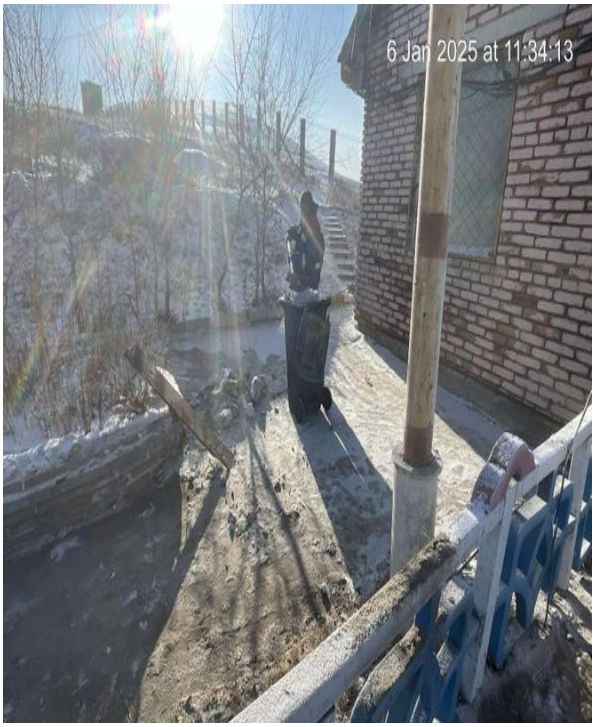

Шатаах байр, үнсний ландпиллын талбайн байрны дотор цэвэрлэгээ хийж ажилласан.

27 Jan 2025 at 12:57:21
Mongolia
Ulan Bator

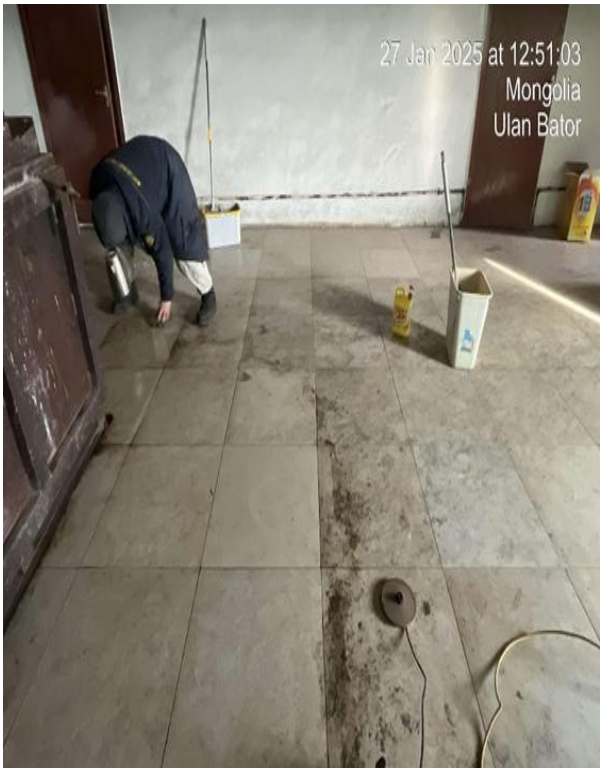
27 Jan 2025 at 12:51:03
Mongolia
Ulan Bator

27 Jan 2025 at 15:23:44
Mongolia
Ulan Bator

Грашын дотор гэрэлтүүлэг шинээр сольсон.

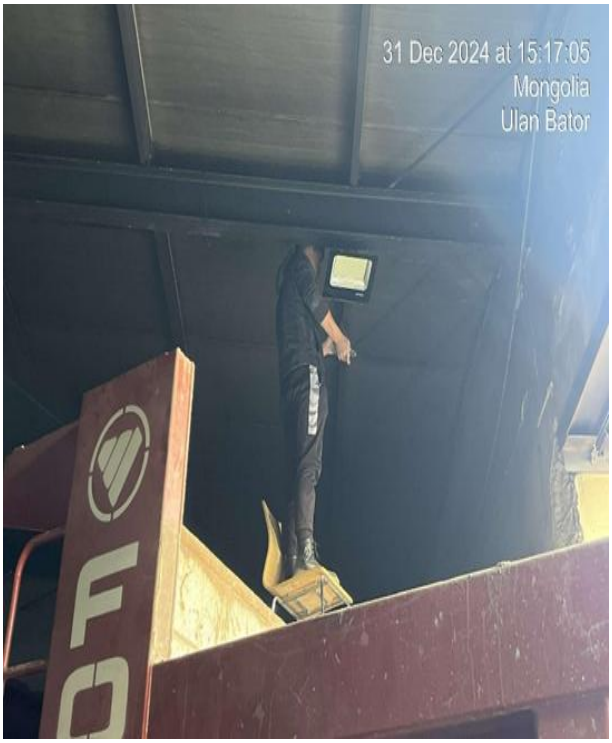

Грашын халаалтын паар будаж ажилласан.

Грашын шороон хөрсийг шинээр сольсон.

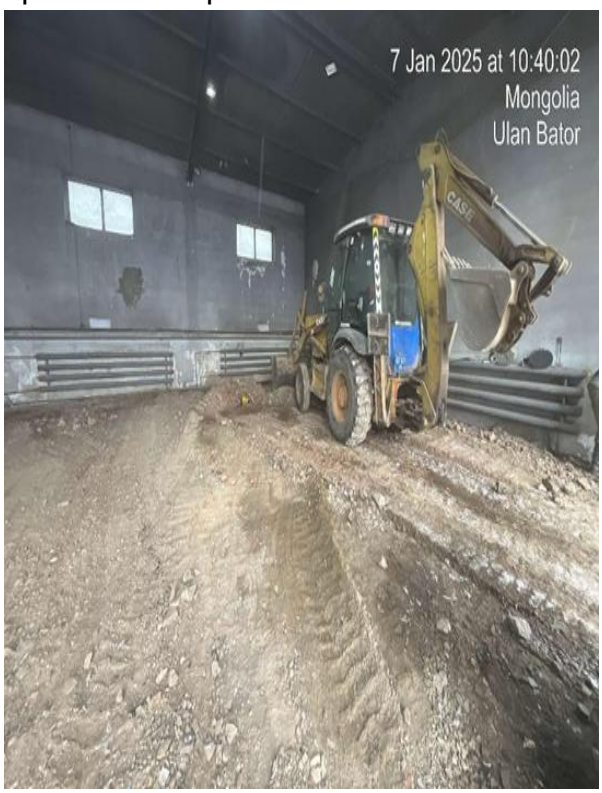

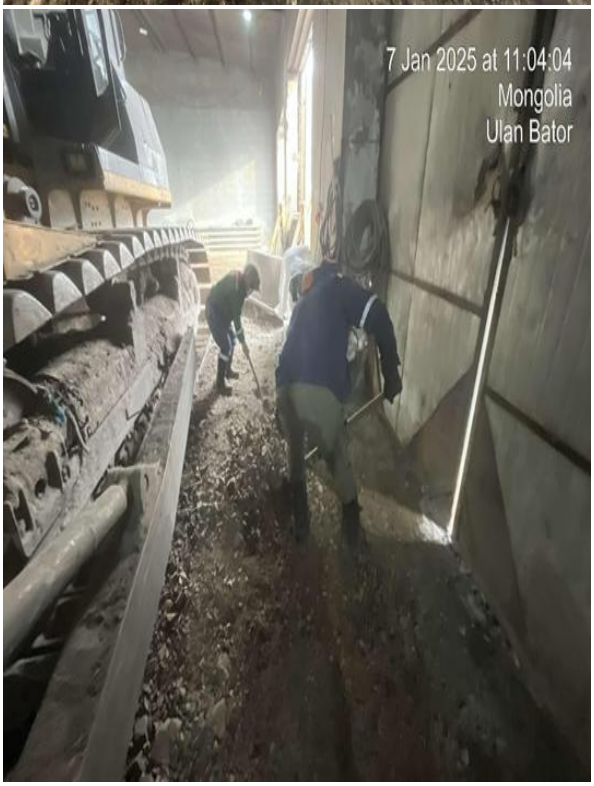

Газын зуухны цэвэрлэгээ.

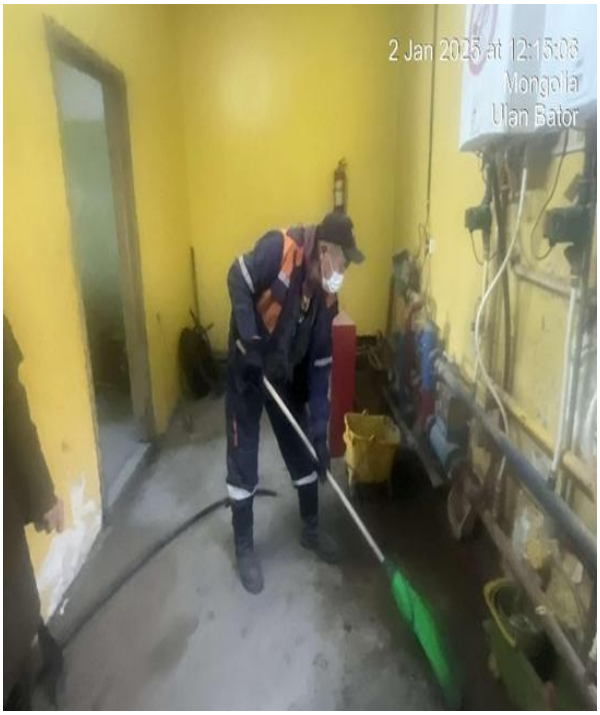

Хийн компрессорын цэвэрлэгээ, бетонон суур хийж ажилласан.

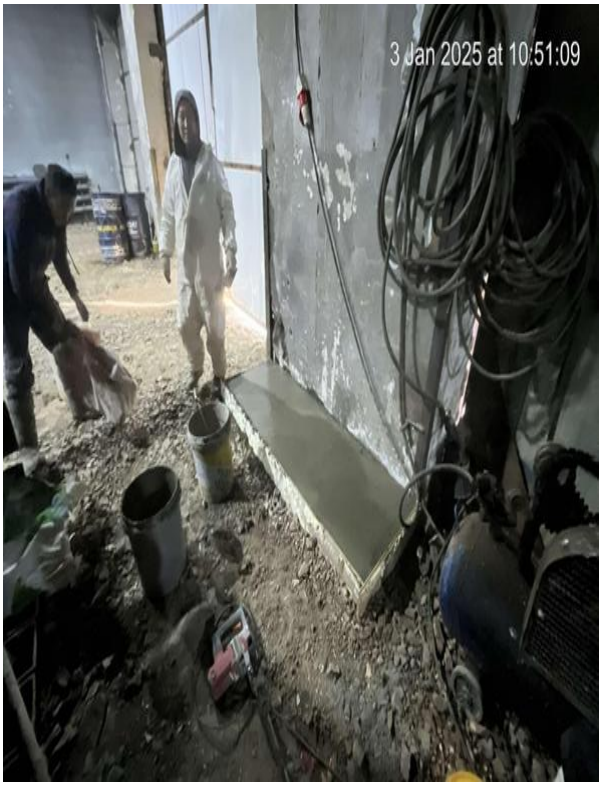

3 цэгийн техникүүдийн засвар үйлчилгээ, мот/цагын сервис үйлчилгээг цаг тухайд хийж ажилласан.

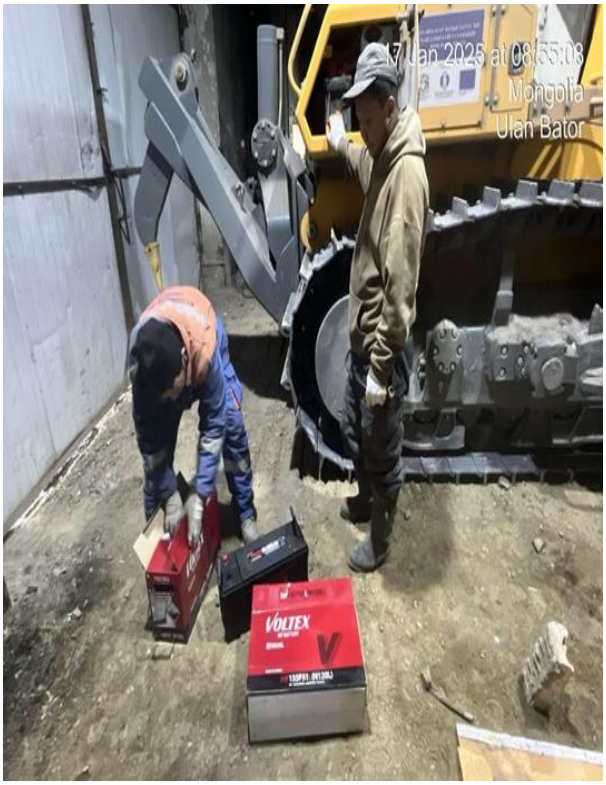

56-51ур эксковаторын шүд хугарсанг 1 ширхэг шинэ шүд хийн засварласан.

42-79ур бульдозерын 2 ширхэг шинэ жавьж сольж, хутгаа эргүүлэн харуулж боосон.

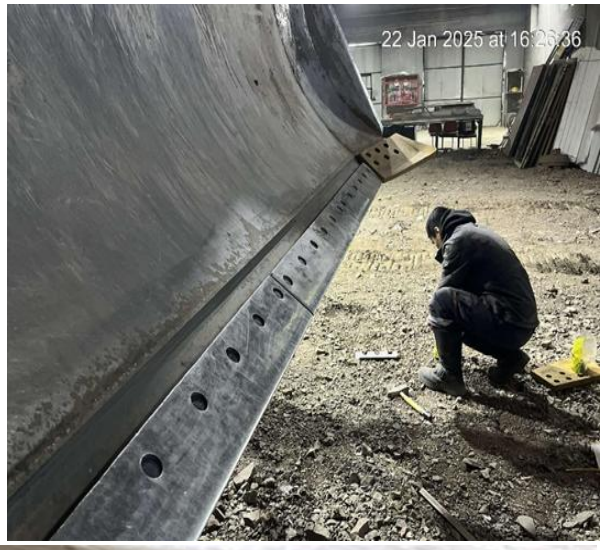

42-79ур бульдозерт гидрын банк цоорсонг авч гагнуулан угсарч ажилд гарсан.

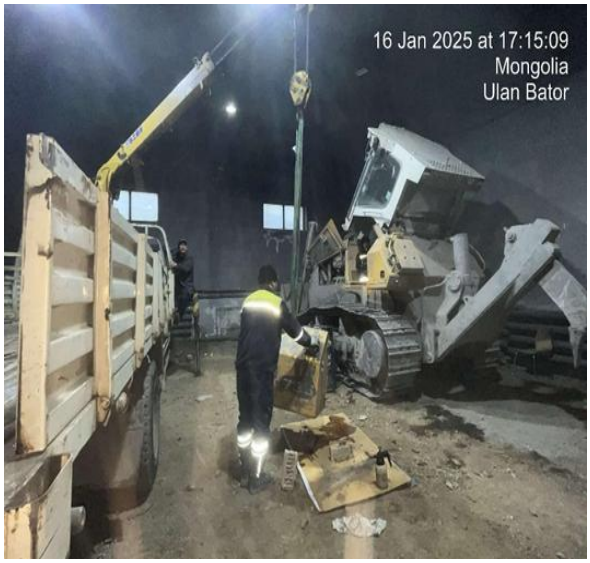

16 Jan 2025 at 15:25:26
Mongolia
Ulan Bator

16 Jan 2025 at 17:17:44
Mongolia
Ulan Bator

16 Jan 2025 at 17:58:28
Mongolia
Ulan Bator

Хаягжилт, тэмдэг тэмдэглэгээ хийж суурлуулж ажилласан.

Морин давааны төвлөрсөн хогийн цэг дээр 2025.01-сараас шинээр авто граж баригдаж байна.

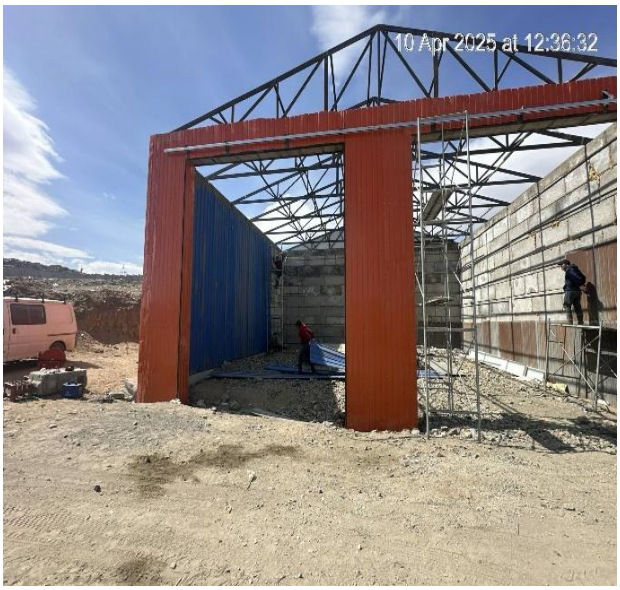

2025 онд удирдлагаас зохион байгуулсан Урлаг, спорт болон бусад арга хэмжээнд амжилттай оролцож урлагын үзлэгт тэргүүн байр эзэлсэн.

ТАНИЛЦСАН

АЛБАНЫ ДАРГА: Н.МАГСАР

ТАЙЛАН БИЧСЭН

МЭРГЭЖИЛТЭН: Г.ЭНХБАТ